

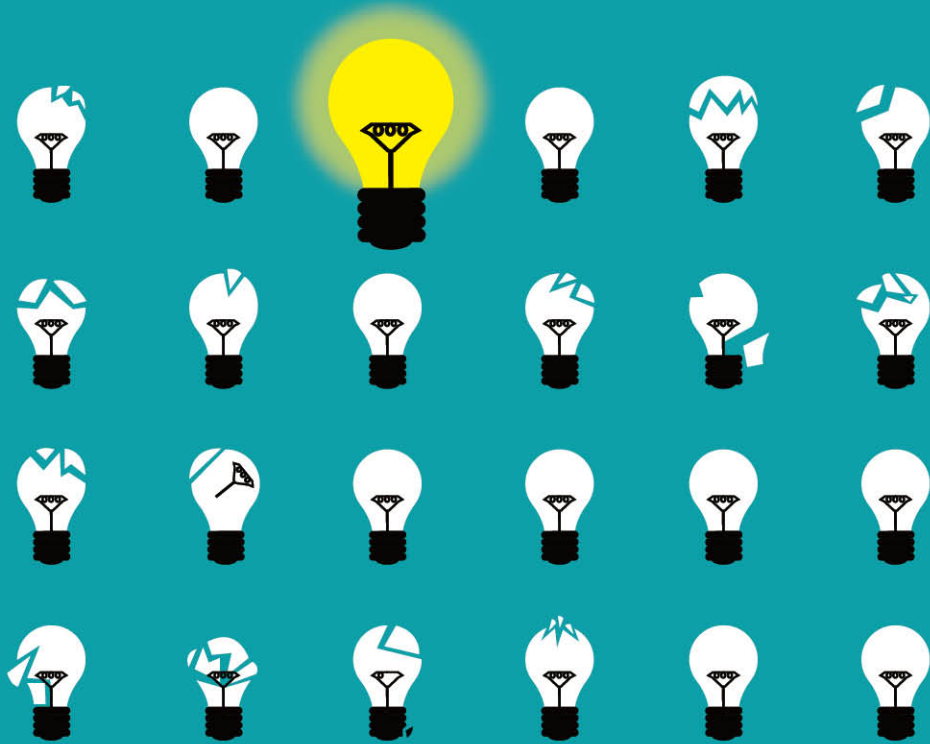

2017
한국사회복지학회 추계공동학술대회

한국사회복지 반성과 변혁을 꿈꾸다





2017. 10. 27 **금** - 28 **토** 서울대학교

주 최 | 사단법인 한국사회복지학회

공동주최 |  경제·인문사회연구회, 굿네이버스, 사회보장정보원, 사회복지공동모금회, 서울대학교 사회복지학과,

자광재단, (재)중앙자활센터, 초록우산 어린이재단, 한국보건사회연구원, 한국사회복지관협회, 한국사회복지교육협의회, 한국사회복지사협회, 한국사회복지협의회, 한국아동복지학회, 한국사회복지실천연구학회, 한국사회복지지역사회학회, 한국사회복지질적연구학회, 한국교정사회복지학회, 한국학교사회복지학회, 한국군사회복지학회

후 원 | 한국연구재단, 서울대학교,  보건복지부,  우리은행



10월 27일(금)
- 28일(토)



한국사회복지학회 회원님께

눈부시게 파란 가을 하늘을 배경으로 10월 27일과 28일 서울대학교 문화관 중강당에서 개최되는 한국사회복지학회 추계학술대회에 여러분을 초대합니다.

이번 학술대회의 주제는 “한국사회복지: 반성과 변혁을 꿈꾸다”입니다. 올해는 한국사회복지학회가 출범한지 60년이 되는 해입니다. 환갑을 맞은 한국 사회복지가 그동안 달성한 성과를 비판적으로 반성하고 무엇을 어떻게 변혁할 것인가에 대한 성찰적

논의가 필요한 시점입니다.

이번 추계학술대회에서는 한국 사회복지의 성과에 대한 반성적 고찰에 기초하여 한국 사회복지의 혁신적 발전을 위한 방향 및 내용에 대한 치열한 논의가 진행될 것으로 기대합니다.

기획주제 외에도 이번 학술대회에는 다양한 산학협력세션과 연구방법론, 한중일 세션 등이 마련되어 있습니다. 특히 토요일에는 특별기획세션으로 정보기술혁명시대의 사회복지의 방향에 대해 논의하는 워크숍이 열릴 예정입니다.

추계학술대회는 한국아동복지학회, 한국사회복지실천연구학회, 한국사회복지역사학회, 한국사회복지질적연구학회, 한국교정사회복지학회, 한국학교사회복지학회, 한국군사회복지학회 등이 같이 참여하는 연합학술대회 형식으로 열립니다.

창립 60주년을 맞아, 앞으로 더욱 할 일이 많은 한국사회복지학회입니다. 모쪼록 이번 학술대회가 여러분들의 활발한 참여를 통해 한국사회복지학회의 새로운 도약의 원년이 되기를 기원합니다.

10월 깊어가는 가을에 서울대학교 교정에서 뵈겠습니다.

2017년 10월 27일
이 봉 주 올림
한국사회복지학회 회장

개회식

시 간 : 13:20~14:00
 장 소 : 문화관 중강당
 사 회 : 안재진(총무분과위원장/가천대)

개 회 사	이봉주(한국사회복지학회 회장)
환 영 사	성낙인(서울대총장)
축 사	박능후(보건복지부장관)

기조강연

인공지능시대를 대비하는 학회의 사회복지 재설계 - 김상균(서울대)

시 간 : 14:00~14:30
 장 소 : 문화관 중강당

기획주제발표 및 토론

시 간 : 14:40~16:20
 장 소 : 문화관 중강당

발표 1. 한국사회복지정책의 평가와 미래 : 사회적 포용성을 중심으로 - 한창근(성균관대)

발표 2. 사회복지서비스 10년 : 경험, 전망, 과제 - 김용득(성공회대), 김은정(부경대), 유태균(송실대)

발표 3. 사회복지실천의 미래 : 사람 그리고 사람 - 김미옥(전북대), 최혜지(서울여대), 정익중(이화여대), 민소영(경기대)

사 회 : 김교성(중앙대)
 토 론 : 강상경(서울대), 김영종(경성대), 이명현(경북대)

만찬

시 간 : 18:40~20:00
 장 소 : 서울대 교수회관



10월 27일(금)
- 28일(토)

10월27일(금) 일정

시간	내용							
9:30~	접수 및 등록							
10:00~12:30	연구방법론	대학원세션				박사학위세션		
	사회복지 실천에서의 질적평가 - 박지영(상지대)	신유미 하창룡 이숙현 김용희	장지현 최윤정 권신정 김현성	이소임 김년희 노승현 김혜지	함선유 김승미 오독립	백종진 정상진 심정미	송정문 강준혁	서정성 민윤경
	산학협력세션							
	초록우산 어린이재단	굿네이버스	중앙자활센터	한국사회복지사협회	한국사회복지협의회			
13:20~14:00	개회식 개회사: 이봉주(한국사회복지학회 회장) 환영사: 성낙인(서울대 총장) 축사: 박능후(보건복지부 장관)							
14:00~14:30	기조강연 "인공지능시대를 대비하는 학회의 사회복지 재설계" - 김상균(서울대)							
14:40~16:20	기획주제발표 및 토론 1. 한국사회복지정책의 평가와 미래: 사회적 포용성을 중심으로 - 한창근(성균관대) 2. 사회서비스 10년: 경험, 전망, 과제 - 김용득(성공회대), 김은정(부경대), 유태균(송실대) 3. 사회복지실천의 미래: 사람 그리고 사람 - 김미옥(전북대), 최혜지(서울여대), 정익중(이화여대), 민소영(경기대) 사회: 김교성(중앙대) / 토론: 강상경(서울대), 김영중(경성대), 이명현(경북대)							
16:30~18:30	한중일세션 1	자유발표				자유기획		
	안홍순 岡田 忠克 彭華民	한동우 변영우 노법래	이미진 김예성 이상철 권현정	김선숙 김동하 이은주	이웅 이정은 이윤수	아동학대, 공황장애, 부자갈등에 대 한 가족치료 사례연구	한국임상 사회복지실천 연구회3주년 기념 및 초대회장 (고)문인숙 교수 헌정 학술세미나	한국 복지테크 놀로지 (Welfare Technology) 활용의 현황과 전망
	산학협력세션							
	초록우산 어린이재단	아산나눔재단	한국사회복지관협회	사회보장정보원	한국보건사회연구원			
18:40~	총회 및 만찬							

10월 28일(토)

시간	내용			
9:30-	접수 및 등록			
10:00-12:00	특별기획세션	한중일세션 2	자유발표	
	다음세대재단 정보기술혁명의 시대 로봇의 일 VS 사람의 일	이경은 長谷川 俊雄 韓央迪	박정민 김현옥 송미영	홍미영 이혜미 박홍재
09:00-13:00	한국아동복지학회			
	한국사회복지실천연구학회			
	한국사회복지역사학회			
	한국사회복지질적연구학회			
	한국교정사회복지학회			
	한국학교사회복지학회			
	한국군사회복지학회			



10월 27일(금)
- 28일(토)

연구방법론세션

시간	내용		장소
	주제	발표	
10:00~12:30	사회복지실천에서의 질적평가	박지영(상지대)	16동 110호

대학원세션(S1)

시간	내용				장소
	사회자	주제	발표	토론	
10:00~12:30	권태연 (선문대)	손자녀 돌봄이 조부모의 우울수준에 미치는 영향 : 도구변수(N)-고정효과(FE)모델 적용	신유미(서울대)	김혜미 (인천대)	16동 104호
		재무복지상담이 근로빈곤층의 재무상태와 생활만족도에 미치는 영향	하창룡(부산대)		
		청년과 중장년의 자아존중감이 문제음주에 미치는 영향 : 성별의 조절효과 검증	이숙현(성균관대)		
		후기 청소년의 학교적응과 삶의 만족의 종단적 관계: 자기회귀교차지연모형을 이용하여	김용희(성균관대)		

대학원세션(S2)

시간	내용				장소
	사회자	주제	발표	토론	
10:00~12:30	오충순 (송실대)	노인시설 종사자들의 재난안전인식과 안전문화가 기관 안전도에 미치는 영향	장지현, 송영지, 김수영, 김내현 (부산대)	오단이 (송실대)	16동 105호
		환경재난 이슈 속에서 피해자 중심 언어네트워크 분석 -가습기살균제참사 보도를 중심으로-	최윤정, 권혜민, 차민학, 이교창 (부산대)		
		세월호 관련 연구경향에 관한 키워드 네트워크 분석 -사회복지학의 함의를 중심으로-	권신정, 김강민, 김혜림 (부산대)		
		재난 취약성(Disaster vulnerability) 개념화와 조작화 연구	김현성, 배한나, 배병규, 자오자 (부산대)		

대학원세션(S3)

시간	내용				장소
	사회자	주제	발표	토론	
10:00~12:30	이성규 (송실대)	학교사회복지사의 공감에 관한 현상학적 연구	이소임, 김순규 (전북대)	김석주 (대구대)	16동 106호
		사회복지조직의 조직문화유형이 사회복지사 소진에 미치는 영향과 조직 내 갈등의 매개효과 분석	김년희, 조성숙(계명대)		
		자살위기를 돕는 정신건강전문요원의 스트레스 대처경험에 관한 연구	노승현(대구대)		
		정신보건 사회복지사의 실습 및 수련 슈퍼비전 경험에 대한 질적연구	김혜지, 성희자, 한두리(경북대)		

대학원세션(S4)

시간	내용				장소
	사회자	주제	발표	토론	
10:00~12:30	최지선 (한국 보건복지 인력개발원)	사회권으로써 돌봄에 관한 고찰	함선유(서울대)	강은나 (한국보건 사회연구원)	16동 215호
		다문화가족지원을 위한 지방자치단체 조례 분석 - 서울특별시 자치구 조례를 중심으로 -	김승미 (Doshisha University) 박동진(강남대)		
		일본의 고독사 현상과 커뮤니티 연설에 대한 고찰 -치바현(千葉県) 마츠도시(松戸市) 토키와다이(常盤平) 단지의 사례를 중심으로	오독립(와세다대)		



10월 27일(금)
- 28일(토)

박사학위세션(N1)

시간	내용			토론	장소
	사회자	주제	발표		
10:00~12:30	백옥미 (군산대)	노인요양시설 요양보호사가 인식하는 클라이언트 폭력성과 직무만족의 관계에서 역할 스트레스의 매개 효과	백종진(건국대)	김준표 (서울대)	16동 236호
		노인장기요양기관 종사자의 감정노동이 조직혁신에 미치는 영향요인 연구	정상진, 정상영(광주대)		
		사회복지조직의 내부마케팅과 조직성과에 대한 조직몰입의 매개효과 분석	심정미(성덕대) 조성숙(계명대)		

박사학위세션(N2)

시간	내용			토론	장소
	사회자	주제	발표		
10:00~12:30	최은정 (동신대)	장애정체감 형성과정에 관한 생애사 연구 (2017)	송정문(대구대)	김현수 (동국대)	16동 226호
		도박중독자의 회복과정과 실존체험	강준혁(성균관대)		

박사학위세션(N3)

시간	내용			토론	장소
	사회자	주제	발표		
10:00~12:30	박연주 (성균관대)	공적개발원조 보건의료사업의 개발효과성에 관한 연구 -캄보디아 광주진료소를 중심으로-	서정성, 이용교(광주대)	김성근 (한국행정 연구원)	16동 216호
		사회적협동조합의 조직역량이 협력네트워크에 미치는 영향	민윤경(성균관대)		

산학협력세션1. 초록우산 어린이재단 – 인도적 지원에서의 아동보호

시간	내용	장소
10:30 ~ 10:50	<p style="text-align: right;">사 회 김은정 소장 (아동복지연구소)</p> 개회사 이재훈 회장 (초록우산 어린이재단) 환영사 이봉주 회장 (한국사회복지학회) 축 사 나비드 후세인 대표 (유엔난민기구 한국대표부)	101동 220호
10:50 ~ 11:50	기조강연 아동에게 안전한 세상을 위하여 - Josh Chaffin (Childfund Alliance 아동보호 고문)	
11:50 ~ 13:00	점심식사	
13:00 ~ 14:20	분야별발표 1. - TDH의 시리아 난민아동 보호 Sylvain Fournier (Terre des hommes 긴급구호 부서장) - 시리아에서의 아동보호 Andrea Breslin (Cocern World Wide 고문)	
14:20 ~ 14:40	휴식시간	
14:40 ~ 16:00	분야별발표 2. - 에티오피아 내 긴급상황에서의 아동보호 Martha Alemayehu (ChildFund Ethiopia 프로그램 부서장) - 스리랑카 홍수 대응 Katherine Manik (ChildFund Sri Lanka 국가사무소장)	
16:00 ~ 17:00	종합토론 좌 장: 권구순 교수 (서울사이버대학교) 토 론: 신성식 기자 (중앙일보) 정익중 교수 (이화여자대학교 사회복지학과) 송지홍 인도지원팀장 (KCOC 국제개발협력인간협의회) 오원기 인도지원팀장 (초록우산 어린이재단)	

주최 : 초록우산어린이재단, 한국사회복지학회



10월 27일(금)
- 28일(토)

산학협력세션2. 굿네이버스- 학대피해아동 보호체계의 공공성 강화를 위한 전략과 과제

시간	내용				장소
	사회자	주제	발표	토론	
10:00~12:30	이순기 (굿네이버스)	아동보호체계 공공성강화를 위한 국가의 책임과 정책과제	김진석(서울여대)	임대식(보건복지부) 최영(중앙대) 류정희(한국보건사회연구원) 한지혜(굿네이버스) 전남서부권 아동보호전문기관) 어해룡 (인천남부 아동보호전문기관)	101동 210호
	좌장 이봉주 (서울대)	학대피해아동 보호체계의 공공성 강화를 위한 개선과제	정해린(굿네이버스)		

산학협력세션3. (재)중앙자활센터- 자산형성정책의 현황과 발전방안

시간	내용				장소
	사회자	주제	발표	토론	
10:00~12:30	심성지 (경일대)	자산형성지원사업 확대에 따른 평가체계구축	최현수 (한국보건사회연구원)	김경휘 (예수대) 김혜연 (경희사이버대) 박양숙 (경기복지재단)	16동 214호
		자산형성지원사업의 중장기 추진방안	한창근(성균관대)		

산학협력세션4. 한국사회복지사협회 & 자광재단 - 몽산 하상락과 한국의 사회복지

시간	내용				장소
	사회자	주제	발표	토론	
10:00~12:30	최일섭 (서울대 명예교수)	사회복지교육과 인력에 대한 몽산 하상락선생의 영향	최원규(전북대)	박정민(서울대) 이화옥(강남구 자원봉사센터) 장수미(청주대)	16동 111호
		사회복지사 자격제도의 반성과 개혁	남석인(연세대)		

산학협력세션5. 한국사회복지협의회- 복지환경의 변화와 민관협치 전달체계

시간	내용				장소
	사회자	주제	발표	토론	
10:00~12:30	서상목 (한국사회복지협의회회장)	공공복지 확대에 따른 민간사회복지 활성화 방안	최 균(한림대)	이현주 (보건사회연구원) (보건복지부 관계자)	16동 237호
		복지 거버넌스에서의 민관 지역복지기관의 역할	홍선미(한신대)		
		찾아가는동주민센터와 민관협력	안기덕(서울복지재단)		

산학협력세션6. 아산나눔재단-아산나눔재단이 생각하는 비영리의 성장

시간	내용				장소
	사회자	주제	발표	토론	
금요일 16:30~18:30	아산나눔재단 담당매니저	아산나눔재단 소개	박지훈 팀장 (아산나눔재단 글로벌리더팀)	질의응답 및 분임토의	16동 214호
		아산프론티어아카데미 등을 통한 비영리성장	박지훈 팀장 (아산나눔재단 글로벌리더팀)		
		파트너십 온을 통한 비영리의 성장	차선주 팀장 (아산나눔재단 파트너십팀)		



10월 27일(금)
- 28일(토)

산학협력세션7. 한국사회복지관협회&사회복지공동모금회 -
우리사회 청년 NEET 예방을 위한 희망플랜사업의 정책화방안 모색

시간	내용				장소
	사회자	주제	발표	토론	
금요일 16:30~18:30	남기철 (서울시 복지재단)	기조발제, 우리사회 청년 NEET예방을 위한 희망플랜 사업의 정책화 방안 모색	남기철(서울시 복지재단)	최성숙 (신림종합 사회복지관) 김광혁(전주대) 송민선(고용노동부) 안혜영(더불어민주당 청년정책연구소)	101동 230호
		사례발표1, 희망플랜 지역센터 사업사례	김정애(희망플랜 은평센터)		
		사례발표2 성인이행기 빈곤 아동·청소년 발달지원 사업 "희망플랜" 성과평가	박미희 (사회복지공동모금회 니눔연구소)		

산학협력세션8. 사회보장정보원 - 사회복지 사각지대 발굴의 현재와 미래

시간	내용				장소
	사회자	주제	발표	토론	
금요일 16:30~18:30	박영규 (사회보장 정보원)	정보시스템과 위기가구발굴 : 함의와 과제	김은하(사회보장 정보원)	최현수(한국보건 사회연구원) 김수영(계명대) 유주형(한국청소년 상담복지개발원) 배유진(고려대)	101동 240호
		공공에 의한 아동정보관리의 사각지대	정현주(사회보장 정보원)		

산학협력세션9. 한국보건사회연구원

시간	내용				장소
	사회자	주제	발표	토론	
금요일 16:30~18:30	정홍원 (한국보건 사회연구원)	지역사회의 복지 실천 쟁점과 과제 : 정책 추진과 공공-민간-주민의 역동	강혜규(한국보건 사회연구원)	김필두(한국지방행정연구원) 박선희(부산복지개발원) 성은미(경기복지재단) 주은수(울산대) 이재완(공주대) 함영진(한국보건사회연구원)	16동 110호

기조강연

시간	내용		장소
	주제	발표	
14:00~14:30	인공지능시대를 대비하는 학회의 사회복지 재설계	김상균(서울대)	문화관 중강당

기획주제 발표 및 토론

시간	내용				장소
	사회자	주제	발표	토론	
14:40~16:20	김교성 (중앙대)	한국사회복지정책의 평가와 미래 : 사회적 포용성을 중심으로	한창근(성균관대)	강상경(서울대) 김영종(경성대) 이명현(경북대)	문화관 중강당
		사회서비스 10년 : 경험, 전망, 과제	김용득(성공회대), 김은정(부경대), 유태균(숭실대)		
		사회복지실천의 미래 : 사람 그리고 사람	김미옥(전북대), 최혜지(서울여대), 정익중(이화여대), 민소영(경기대)		

한중일세션 1. 미래세대에 대한 지원과제

시간	내용				장소
	사회자	주제	발표	토론	
금요일 16:30~18:30	이명현 (경북대)	미래세대의 복지증진을 위한 사회복지정책 패러다임의 전환 필요성	안홍순(신라대)	이상일 (서울시립대)	101동 210호
		日本における生活保護世帯の高校生支援-実態調査を中心に	岡田 忠克 (関西大学)		
		중국 곤경아동 다원화 복지제공 : 적절한 보편적 아동복지제도로 향하여	彭華民 (남경대학교)		

한중일세션 2. 미래세대에 대한 지원과제

시간	내용				장소
	사회자	주제	발표	토론	
토요일 10:00~12:00	이명현 (경북대)	청소년의 스마트폰 의존에 관한 중단연구	이경은(경북대)	이원익 (부산대)	101동 210호
		発表演題は「ひきこもり問題とソーシャルワークの課題~実践・研究・政策の展開をととして~	長谷川 俊雄 (白梅学園大学)		
		Aging Together : Elderly parents caring for adult children with intellectual disability or mental illness in Shanghai	韓央迪 (복단대학교)		



10월 27일(금)
- 28일(토)

자유발표세션(A1)

시간	내용				장소
	사회자	주제	발표	토론	
금요일 16:30~18:30	윤희식 (인하대)	복지국가와 소득불평등: 신화 대 현실	한동우(강남대)	백승호(가톨릭대)	16동 236호
		인구구조 변화에 따른 사회보장전략 방안 연구: 부산시를 대상으로	변영우, 김선희(경성대) 이신정(부산복지 개발원)	김은정(부경대)	
		정책 영역 및 결합 구조(configuration)별 효과를 통해 살펴본 복지국가 지출이 불평등에 미치는 영향에 관한 연구: 근로 세대에 대한 투자 및 사회 서비스의 강화와 효과적인 불평등 완화 정책	노법래(서울대)	이승윤(이화여대)	

자유발표세션(A2)

시간	내용				장소
	사회자	주제	발표	토론	
금요일 16:30~18:30	전용호 (인천대)	자기방임노인은 타 노인학대유형과 어떻게 다른가? 노인보호전문기관 노인학대사례의 특성 비교	이미진, 김혜련, 장고운(건국대)	황정하(전남대)	16동 237호
		중고령기 참여 여가활동 유형이 신체적 정신적 건강에 미치는 영향에 관한 연구	김예성, 하웅용(한국체대)	김정현(서울복지 재단)	
		노인의 객관적·주관적 사회적 고립이 치매와 우울증과의 관계에 미치는 영향: 패널다항로지스틱분석	이상철(동서울대)	남일성(성공회대)	
		요양보호사의 일과 잦은 이직: 제도적 문화기술지	권현정(한림대) 고재원(성균관대) 전현수(한림대)	김유진(경북대)	

자유발표세션(A3)

시간	내용				장소
	사회자	주제	발표	토론	
금요일 16:30~18:30	박명숙 (상지대)	시설아동의 행복에 영향을 미치는 요인	김선숙(한국교통대)	강현주 (한국보건복지 인력개발원)	16동 106호
		아동의 게임사용과 공격성 간의 종단적 상호관계 분석 : 자기회귀교차지연모형을 이용하여	김동하(청운대)	신인순(수원과학대)	
		충남 지역아동센터 법정종사자의 업무환경, 조직혁신성과 이직의도에 관한 연구	이은주(지역아동센터 충남지원단) 송미영(충남여성 정책개발원)	강지원 (한국보건 사회연구원)	

자유발표세션(A4)

시간	내용				장소
	사회자	주제	발표	토론	
금요일 16:30~18:30	이승기 (성신여대)	포스트바디 담론과 기술의 장애인복지적 함의	이웅, 엄명용(성균관대)	이동석(성공회대)	16동 107호
		신재근로자의 직업복귀 결정과 복귀 후 적응에 관한 질적연구	이정은, 김수현 (서울대병원)	서동명(동덕여대)	
		조선시대와 근현대사(1396년~1945년)에 나타난 개인과 집단의 임파워먼트 전개	이윤수(와이즈유)	김희주(협성대)	



10월 27일(금)
- 28일(토)

자유발표세션(A5)

시간	내용				장소
	사회자	주제	발표	토론	
토요일 10:00~12:00	유태균 (송실대)	과중채무자의 유형화: 다중대응분석과 군집분석을 이용하여	박정민, 노법래(서울대)	한창근(성균관대)	101동 220호
		자활근로 참여자의 노동활동과 사회복지사의 재량권에 대한 인식 연구: 판결문 분석을 중심으로	김현옥, 오영란(경남과학기술대)	백학영(강원대)	
		공공부문 일과 생활의 균형 정책 운용실태 및 장애요인 분석	송미영(충남여성정책개발원)	류연규(서울신대)	

자유발표세션(A6)

시간	내용				장소
	사회자	주제	발표	토론	
토요일 10:00~12:00	이성규 (송실대)	지방정부의 외국인주민 생활실태와 지원방안 -부산지역 중심-	홍미영, 임현정, 신희영 (부산여성가족개발원)	김혜미(인천대)	101동 240호
		자발적 주민주체와 복지기관의 협력관계를 통해 회복되는 마을공동체 경험연구 -주민조직 '반월사랑'의 마을공동체 활동 경험을 중심으로-	이혜미, 문미정, 안혜성, 정필진, 임병광, 이상현, 이슬 (본오종합사회복지관) 김정현(제도와 사람연구소)	정윤경(한남대)	
		사회복지와 인권	박홍재 (Western Sydney University)	남성희(차의과학대)	

자유기획발표세션(O1) 아동학대, 공황장애, 부자갈등에 대한 가족치료 사례연구

시간	내용				장소
	사회자	주제	발표	토론	
16:30~18:30	신원정 (인천대)	아들을 학대하는 아버지에 대한 가족치료 사례연구	김은경, 박태영(송실대)	조성희(협성대) 조지용(건양대) 박수선(서원대) 안현아(송실대)	16동 226호
		사춘기 딸을 학대하는 어머니의 가족치료 사례연구	심소영, 박태영(송실대)		
		아버지와 갈등관계에 있는 성인아들에 대한 가족치료 사례연구	심재철, 박태영(송실대)		
		공황장애증상을 가진 아들에 대한 가족치료 사례연구: 무균실 속의 양육	배영윤, 박태영(송실대)		

자유기획발표세션(O2) 한국임상사회복지실천연구회 31주년기념 및 초대회장(고)문인숙교수 헌정 학술세미나

시간	내용				장소
	사회자	주제	발표	토론	
16:30~18:30	이영분 (前건국대)	문인숙교수와 임상사회복지실천연구회 31년	김성천(중앙대)	권진숙(前그리스도대) 조흥식(서울대)	16동 111호
		사회복지실천상담의 전문성은 어디에서 나오는가? - 사회정도에 토대한 도움의 과정을 중심으로	김경미(송실대) 최혜지(서울여대)		
		사회적 정의와 인권에 기반한 사회복지 실천 재고: 사회복지사의 역량, 그리고 우리의 현장에 관하여	박지영(상지대) 안정선(한국성서대)		
		만성질환자를 위한 다문화적 사회복지실천과 인권	임정원(강남대) 남석인(연세대)		



10월 27일(금)
- 28일(토)

자유기획발표세션(O3) 한국복지테크놀로지(Welfare Technology) 활용의 현황과 전망

시간	내용				장소
	사회자	주제	발표	토론	
16:30~18:30	박화옥 (강남대)	노인장기요양정책과 복지테크놀로지 발전 간의 관계	김수원(강남대)	김영미(동서대) 김희연(경기복지재단) 이지현(강남세브란스병원)	16동 216호
		국내외 복지테크놀로지 개발 동향과 과제: 노인과 장애인을 중심으로	박소영(강남대)		
		기억 회상 콘텐츠를 이용한 가상현실 인지재활 시스템	안정호, 최권택, 조안나(강남대)		

포스터발표(10월27일 금요일 12:00~18:00)

내용			장소
	주제	발표	
1	뇌병변장애인의 나이 들어감 경험에 대한 해석학적 연구	신유리(동국대)	문화관 중강당
2	노인의 재난대응능력에 관한 연구: 재난취약성, 재난 대처 태도 및 지식을 중심으로	이소정, 김주희, 김다미(부산대)	
3	청소년기의 부모애착이 폭력 피·가해 경험에 미치는 영향	최진영, 김기현(성균관대)	
4	고용재난으로 인한 사회복지분야 연구경향분석	김민수, 김재현, 박로사, 김은희(부산대)	
5	사회복지분야 혼합 연구 동향 분석	선미정, 장정은, 정원미(이화여대)	

특별기획세션 다음세대재단 : 정보기술혁명의 시대, 로봇의 일 vs 사람의 일



좌장: 방대욱 다음세대재단 대표

발표 1
10:00 - 10:35

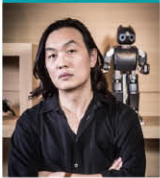

“ 로봇세상, 두려운 미래인가? 새로운 기회인가? ”

한재권 | 한양대학교 융합시스템학과 산학협력중점 교수

한재권교수 소개 : 로봇을 만드는 사람이다. 현재는 한양대학교 융합시스템학과 산학협력중점교수로 재직 중이며, 얼마 전까지만 해도 로봇 회사인 로보티즈의 수석연구원으로 근무했다. 2015년 6월에는 팀 로보티즈라는 팀을 이끌고 재난구조 로봇 대회인 다르파 로보틱스 챌린지 결선(DARPA Robotics Challenge Finals)에 참가, 역사상 세계 최대 최고 규모의 로봇 대회로 기록될 이 대회에서 최고의 로봇들과 겨루면서 많은 것을 보고 배웠다. 2012년 5월에는 버지니아 공대에서 데니스 홍 교수의 지도하에 공학박사 학위를 취득했으며, 박사 과정 동안에는 로보컵(RoboCup) 세계 로봇 축구대회에 참가해 어덜트 사이즈 리그와 키즈 사이즈 리그를 동시에 우승하기도 했다. 2011년에는 최고의 휴머노이드 로봇에게 수여하는 루이뤘통 휴머노이드 상(Louis Vuitton Best Humanoid Award)을 수상했으며 그 해 타임지(Time Magazine) 선정 "2011년 올해 최고의 발명품50"에 그가 설계하고 만든 로봇인 찰리(CHARLI)가 선정되기도 했다. 개인 취미도 로봇 만들기이며 2007년에는 재미로 만든 실제 트랜스포머 로봇을 유튜브에 올려 조회가 3백만건이 되는 재미있는 일도 있었다.

발표 2
10:35 - 11:05



“ 인공지능이 인문학에 던진 과제 ”

구본권 | 한겨레신문 사람과디지털연구소 소장

구본권소장 소개 : 우리 시대 디지털 인문학자. 서울대 철학과를 졸업하고, 한양대에서 박사학위(인문학)를 받았으며 신문방송학과 겸임교수를 지냈다. 1990년부터<한겨레>에서 기자로 일하고 있으며, 현재 사람과디지털연구소 소장을 맡고 있다. 디지털 기술의 빛과 그늘을 함께 보도해온 IT 전문 저널리스트로, 국내에 '잊혀질 권리'에 관한 논의를 처음 제기하며 관련 서적을 번역하고 논문을 발표해왔다. 기술과 사람이 건강한 관계를 구축할 방안을 궁리하며 글 쓰고 강의한다. 아날로그 세대가 디지털 사회로 이주하면서 생기는 문제들에 주목한 그는 《당신을 공유하시겠습니까?》(2014)에서 스마트폰과 소셜미디어를 제대로 이해하고 활용할 지침을 제시했다. 《로봇 시대, 인간의 일》에서 그는 우리 사회가 스마트 시대에서 인공지능 로봇 시대로 진입했음을 알린다. 인류 역사상 가장 근본적인 변화를 목전에 둔 지금, 우리가 반드시 알아야 할 것은 무엇인가? 그가 던지는 질문들은 우리에게 미래를 전망할 새로운 생각의 지도를 펼쳐 보인다. 변화의 위협을 기회로 만들 실질적 조건과 통찰은 우리에게 인공지능 로봇 시대를 살아갈 지표가 되어줄 것이다.

발표 3
11:05 - 11:40

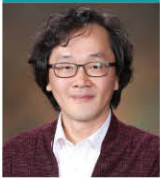

“ 혁명의 두가지 조건 : 평등과 주체 ”

이원재 | 카이스트 문화기술대학원 교수

이원재교수 소개 : 연세대학교 사회학과에서 학사와 석사를, 시카고대학교 사회학과에서 소셜네트워크 분석과 사회교환이론에 기반한 경제 현상 연구로 박사학위를 받았다. 이 후 시카고대학교 경영대학원과 서울대학교 사회발전연구소에서 연구원으로 일했다. 카이스트 문화기술대학원에서는 협동과 갈등 현상을 네트워크의 시간적 변화 과정을 통해 예측하는 연구를 하고 있다.

11:40 - 12:00

종합토론



10월 27일(금)
- 28일(토)

한국아동복지학회 가정외 보호와 새정부 아동복지 정책방향

식순	시간	내용			장소
		좌장	주제	발표자	
등록	9:00~9:30	접수 및 등록			16동 110호
개회식	9:30~9:50	사 회 : 최권호(한국아동복지학회 총무위원장) 개회사 : 김형모(한국아동복지학회 회장) 축 사 : 정필현(중앙가정위탁지원센터 관장)			
주제 발표 1	9:50~10:50	허남순 교수 (한림대학교 사회복지학과)	우리나라의 보호대상아동 보호조치 정책에 대한 'UN 대안양육지침' 준수여부 점검	윤혜미 교수 (충북대학교 아동복지학과)	
주제 발표 2			가정위탁보호제도 정책 변화 분석 및 개선방안	정익중 교수 (이화여자대학교 사회복지학과)	
주제 발표 3			홀트형 아동·가족 역량강화 서비스 모델	김형모 교수 (경기대학교 사회복지학과)	
토론	10:50~11:50	토론자 제철웅 교수 (한양대학교 법학전문대학원) 강현아 교수 (숙명여자대학교 아동복지학과) 도기욱 관장 (경남가정위탁지원센터) 류정희 박사 (한국보건사회연구원) 유주현 과장 (보건복지부 아동복지정책과)			
폐회식	11:50~12:00	폐회사: 김형모(한국아동복지학회 회장)			

한국사회복지실천연구학회 사회복지, 평가를(探)하다!

일 정	내 용	발제자/토론자	장 소
9:00- 9:30	접수 및 등록		16동 111호
9:30- 9:40	개회사: 최현미(평택대, 한국사회복지실천연구학회장) 축 사: 이봉주(서울대, 한국사회복지학회장) 사 화: 박주혜(호남대, 총무위원장)		
9:40-10:00	좌 장: 이금진(한양여대, 학술위원장)		
	기조강연: "한국사회복지현장에서 성과/평가제도의 흐름"	최혜지 교수 (서울여대)	
10:00-10:25	기획주제발표1: "사회복지현장에서 시설평가의 다양한 입장"	윤희숙 박사 (서울복지재단)	
10:25-10:40	토론	조준배 관장 (강남복지관)	
10:40-10:50	휴식시간		
10:50-11:15	좌 장: 정순돌 (이화여자대학교)		
	기획주제발표2: "사회복지현장에서 사업평가의 다양한 입장"	정병오 관장 (하안복지관)	
11:15-11:30	토론2	장연진 교수 (한양사이버대)	
11:30-11:50	종합토론(지정토론 및 전체토론) "사회복지현장에서 성과/평가의 미래방향 토론"	송주혜 국장 (서울남부장애인복지관)/ 지정토론자	
11:50-12:00	총회 및 폐회		



10월 27일(금)
- 28일(토)

한국사회복지역사학회

식순	시간	내용			장소
		등록	주제	발표자	
등록	9:00~9:30	접수 및 등록			16동 107호
개회식	9:30~9:40	사 회 : 정혜원(배재대, 총무위원장) 개회사 : 김범수(몽골국립생명과학대, 한국사회복지역사학회장)			
기획주제1	9:40~10:05	김성철 (백석대, 지역사회복지 역사위원장)	영국의 사회복지역사연구 동향과 과제 -영국 복지국가를 만든 인물들 중심으로 -	이창곤(한겨레, 경제사회연구원)	
주제 발표2	10:05~10:30		미국의 사회복지역사연구 동향과 과제 -NASW 윤리강령의 변화과정을 중심으로-	김성호(성서대)	
주제 발표3	10:30~10:55		한국의 사회복지역사연구 동향과 과제 - 근·현대 민간복지를 중심으로-	이방원 (한국사회복지역사문화연구소)	
휴식	10:55~11:05	휴식			
기획주제4	11:05~11:45	송정부 (상지대)	최근 일본의 社会福祉史研究 동향과 연구방법	Masako Otomo (일본사회사업사학회장) 통역 전종숙(국제교류위원장)	
지정 및 전체 토론	11:45~12:35		지정토론 1 최원규(전북대) 지정토론 2 김동배(연세대) 지정토론 3 조준호(안젤스헤이븐) 지정토론 4 Masami Nagaoka(일본복지대학)		
총회 및 폐회	12:35~12:45	총회 및 폐회 김범수(한국사회복지역사학회장)			

한국교정사회복지학회 교정사회복지의 현장과 제언들

식순	시간	내용			장소
		좌장	주제	발표자	
등록	9:00~9:30	접수 및 등록			16동 237호
개회식	9:30~9:40	사 회 : 김창곤 교수(광주대학교, 부회장) 개회사 : 박일연 교수(호남신학대학교, 회장) 축 사 : 배임호 교수(송실대학교, 창립자 및 고문)			
기획주제발표 1	9:40~10:05	출소자 지원제도의 현 실태와 개선방안		강호성 소장 (광주보호관찰소)	
토론 1	10:05~10:15	토론 1		양혜경 교수 (웨스트민스터신학대학원)	
기획주제발표 2	10:15~10:50	아동학대 범죄에 대한 새로운 사법적 지향 -회복적 사법의 정의		이세원 박사(서울대학교 사회복지연구소)	
토론 2	10:50~11:00	토론 2		김현수 교수(한국외대 법학전문대학원)	
휴식	11:00~11:10	휴식			
기획주제발표 3	11:10~11:35	보호관찰 청소년의 가족기능과 학교적응의 관계에서 부모감독의 조절효과에 관한 연구		임백호 박사과정 (전북대학교 대학원) 박일연 교수 (호남신학대학교)	
토론 3	11:35~11:45	토론 3		김광병 교수(청운대학교)	
전체토론	11:45~12:10	전체토론		김창곤 교수 (광주대학교)	
총회 및 폐회	12:10~12:30	한국교정사회복지사협회 정기총회			



10월 27일(금)
- 28일(토)

한국학교사회복지학회 2017 학교사회복지 제도화 추진의 동향과 발전방안

구분		내용	장소
등록	9:00~9:30	접수 및 등록	16동 236호
개회식	9:30~9:50	<ul style="list-style-type: none"> • 사 회 : 전구훈(송실대 사회복지학과 교수) • 개회사 : 고윤순(한림대, 한국학교사회복지학회장) 	
기조강연	9:50~10:10	<ul style="list-style-type: none"> • 기조강연 : 이태수(꽃동네대 사회복지학과 교수) 	
주제발표	10:10~10:30	<ul style="list-style-type: none"> • 주제발표 : 학교사회복지 제도화 추진과 발전방안 <ul style="list-style-type: none"> - 임경선 (백석예술대 사회복지학과 교수) - 이종익 (중앙교육복지연구지원센터 연구원) - 최웅 (한국학교사회복지사협회 부회장) - 서동미 (경기도교육청교육복지조정자) 	
휴식	10:30~10:50	• 다과 및 포스터연구발표	
토론	10:50~12:00	<ul style="list-style-type: none"> • 학교사회복지 분야별 토론 - 지자체, 학계, 현장실무자 	
총회	12:00~12:30	• 각 분과별 보고내용 및 차기 회장 선출	

한국사회복지질적연구학회 세월호 참사 그 후...질적 연구자의 시선

시간	내용		장소
09:30~10:00	접수		16동 106호
10:00~10:10(10분)	개회사-홍현미라 학회장		
10:10~11:00(50분)	주제발표 이인자 교수(일본 도호쿠대학 문화인류학) "자녀를 잃은 부모와 지역주민에 관한 문화인류학적 연구: 일본 오카와 초등학교와 세월호의 두 참사를 바라보는 시선"	좌장 정혜숙 교수 (서울 시립대학교)	
11:00~11:40(40분)	토론 고미영 교수(서울신학대학교) 한소정 겸임교수(성균관대학교 사회복지대학원)		
11:40~11:50(10분)	전체 토론		
11:50~12:00(10분)	총회 및 폐회 홍현미라 교수(전주대, 한국사회복지질적연구학회장)		

한국군사회복지학회

시간	내용	
09:00 ~ 09:30	등록 및 접수	
개회식		사회: 조성심 교수(신한대학교)
09:30 ~ 09:50	국민의례	
	개회사	이대식 교수(한국군사회복지학회 회장, 유한대학교)
	축사	조흥식 교수(한국군사회복지학회 초대회장, 서울대학교) 오승환 회장(한국사회복지사협회) 국방부관계자
	격려사	박미은 교수(한국군사회복지학회 법인이사장, 한남대학교)
단체기념촬영		
10:00 ~ 10:20	기조강연	“군사회복지 일자리 창출을 위한 전망” • 발표: 서혜석 교수 (한국군사회복지학회 고문, (사)국방보건복지연구원)
기획주제발표 및 토론		좌장: 유흥위 교수(공주대학교)
10:30 ~ 11:50	주제발표1	“군 장병의 군생활적응을 위한 군사회복지 활성화 방안” • 발표: 장용언 교수(위덕대학교) • 토론: 조성심 교수(신한대학교), 정명열 교수(전남과학대학교)
	주제발표2	“군(軍) 정신건강 증진과 부적응 감소를 위한 군사회복지 지적 개입방안 연구” • 발표: 서정열 교수(연세대학교) • 토론: 정현정 교수(유한대학교), 박귀영 교수(서울한영대학교)
11:50 ~ 12:00	질의응답 및 폐회	
12:00 ~ 12:30	정기총회	



10월 27일(금)
- 28일(토)

참가비

사전접수 정회원 : 60,000원 / 비회원 : 80,000원
 학생정회원 : 40,000원 / 비회원 : 50,000원
현장접수 정회원 : 80,000원 / 비회원 : 100,000원
 학생정회원 : 50,000원 / 비회원 : 60,000원

* 학생은 다른 직업이 없는 순수 학생을 말합니다.

사전접수기간

2017년 9월 22일(금) ~ 10월 20일(금) 18:00 → 이후 계좌폐쇄

사전접수계좌

신한은행 100-030-715042 예금주- (사단)한국사회복지학회

* 입금시 본인명의로 해 주시고, 입금자 명의가 다를 경우 학회 사무국에 입금 확인.

* 학회에 참여하시는 모든 분들(발표자 및 토론자포함)은 사전접수를 하셔야 합니다.

접수방법

참가비 입금 후 사전접수 신청서를 작성하여 학회
이메일(2010kasw@naver.com) 발송

* 사전접수 신청서 미제출시 등록이 안 될 수 있습니다.

문의

02-761-6176

오시는 길



서울대학교 오시는 길 | 08826 서울시 관악구 관악로 1 Tel. 02-880-5114

www.kasw.org



한국사회복지학회

Korean Academy of Social Welfare

서울시 영등포구 여의도동 24-2 월드비전빌딩 222호

Tel 02-761-6176 E-mail 2010kasw@naver.com